

ORDINUL ARHITECTILOR  
DIN ROMANIA  
10659  
Alin Claudiu  
BITOLEANU  
Arhitect se dispune de sansele sale

ING. TĂNĂSEȘTE  
ROMANIA  
NR. 09891  
A1  
INGINER  
EXPERT IEFINIC

BITOLEANU SIA  
OCIATII  
ROMANIA  
RO42879925

NEGOESCU T. GABRIEL  
ROMANIA  
NR. 07107  
VERIFICATOR PROIECTE  
ARHITECTURA

BENEFICIAR:  
**MUNICIPIUL TÂRGOVIȘTE**  
Str. Revoluției, Nr. 1-3, Cod 130011, Târgoviște, Județul Dâmbovița  
Telefon: 0245 611 222; Fax: 0245 217 951/0245 221

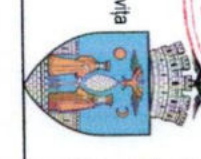

PROIECT:  
**RENOVAREA ENERGETICĂ A BLOCULUI DE  
LOCUINȚE XII B, STRADA MIRCEA CEL BĂTRÂN,  
NR. 14, DIN MUNICIPIUL TÂRGOVIȘTE, JUDEȚUL  
DÂMBOVIȚA**  
str. Mircea cel Bătrân, nr. 14, bloc de locuințe XI, Târgoviște  
PROIECTANT GENERAL:  
ASOCIEREA  
BITOLEANU ȘI ASOCIAȚII - AMPLU BIROU DE ARHITECTURA

**BITOLEANU ȘI ASOCIAȚII (Lider)**  
RO42879925 | J409354/2020 | Sos. Colentina nr. 36,  
Sector 2, București | 021183 | alinbitoleanu@gmail.com |  
0728.028.114

**AMPLU BIROU DE ARHITECTURA**  
amplu

RO43674537 | J39105/2021 | str. Păcii nr.5A, Municipiul  
Focșani, Jud. Vrancea | 0752211016 |  
e-mail: ampluarhitectura@gmail.ro

biroiu de arhitectura

**INCADRAREA IMOBILULUI:**  
CLASA DE IMPORTANȚA: III (conform Normativului P100-1/2013)  
CATEGORIA DE IMPORTANȚA: C (conform H.G.R. nr.766/1997)  
GRAD DE REZISTENȚA LA FOC: II (conform Normativului P118/1999)  
RISC DE INCENDIU: MIC (conform Normativului P118/1999)

SPECIALITATEA: **ARHITECTURA**  
NR. PROIECT: **039B/2024**  
SEF PROIECT: **am. Alin Claudiu Bitoleanu**  
PROIECTAT: **am. Alin Claudiu Bitoleanu**  
**am. Razvan Pomana**

COD. PLANSA  
**039B/2024\_BIT\_TGV\_A.20**

TITLU PLANSA  
**FATADA NORD PROPUS**

FAZA	NR. PLANSA	REVIZIA	SCARA	DATA
D.T.A.C./P.Th.	A.20	00	1:100	2024/04

ASOCIEREA BITOLEANU ȘI ASOCIAȚII S.R.L. (LIDER) - AMPLU BIROU DE ARHITECTURA S.R.L. (ASOCIAT)  
© BITOLEANU ȘI ASOCIAȚII S.R.L.  
BITOLEANU ȘI ASOCIAȚII S.R.L. | Sos. Colentina nr. 36, Sector 2, București | România | Nr. -40728 028 114 | e-mail: bitoleanu@gmail.com  
ACEST DOCUMENT ÎNTR-UN SUBINCADRU LEGAL ÎN BIROU PRIVIND DREPTUL DE AUTOR, ÎNTR-UN SA TREBUIE SĂ FIE CONSIDERAT CEL  
PENTRU CARE A FOST ELABORAT. ÎNCA ÎNTR-UN SUBINCADRU LEGAL ÎNTR-UN SA TREBUIE SĂ FIE CONSIDERAT CEL

Învelitoare tipă cerametică  
de tip scate, culoare  
ceramice, rezistență  
la vânt 3020

Învelitoare tipă cerametică  
de tip scate, culoare  
ceramice, rezistență  
la vânt 3020

Învelitoare tipă cerametică  
de tip scate, culoare  
ceramice, rezistență  
la vânt 3020

Învelitoare tipă cerametică  
de tip scate, culoare  
ceramice, rezistență  
la vânt 3020

Învelitoare tipă cerametică  
de tip scate, culoare  
ceramice, rezistență  
la vânt 3020

Învelitoare tipă cerametică  
de tip scate, culoare  
ceramice, rezistență  
la vânt 3020

ORDINUL ARHITECTILOR  
DIN ROMANIA  
10856  
Alin-Claudiu  
BITOLEANU  
Lubriferi ca agent de sigilare

H.C. CLAS. S. ANDELCORNEL  
M. DOLBASA  
NR. 0933  
AUDITOR ENERGETIC PER  
MULTELE

ROMANIA  
NEGESCUL  
T. GABRIEL  
NR. 07107  
ARHITECT  
CATOR PROIECTE

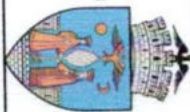

**BENEFICIAR:**  
**MUNICIPIUL TÂRGOVIȘTE**  
Str. Revoluției, Nr. 1-3, Cod 130011, Târgoviște, Județul Dâmbovița  
Telefon: 0245 611 222; Fax: 0245 217 951/0245 221

**PROIECT:**  
**RENOVAREA ENERGETICĂ A BLOCULUI DE  
LOCUINȚE X1B, STRADA MIRCEA CEL BĂTRÂN,  
NR. 14, DIN MUNICIPIUL TÂRGOVIȘTE, JUDEȚUL  
DÂMBOVIȚA**  
str. Mircea cel Bătrân, nr. 14, bloc de locuințe X1, Târgoviște

**PROIECTANT GENERAL:**  
**ASOCIEREA  
BITOLEANU ȘI ASOCIAȚII - AMPLU BIROU DE ARHITECTURA**

**BITOLEANU ȘI ASOCIAȚII (Lider)**  
RO42879925 | J4019354/2020 | Sos. Colentina nr. 36,  
Sector 2, București | 021183 | alinbitoleanu@gmail.com |  
0728.028.114

**AMPLU BIROU DE ARHITECTURA**  
amplu

RO43674537 | J391052021 | str. Păcii nr.5A, Municipiul  
Focșani, Jud. Vrancea | 0755211016 |  
e-mail: ampluarchitectura@gmail.ro

**INCADRAREA IMOBILULUI:**  
III (conform Normativului P100-1/2013)

**CLASA DE IMPORTANȚĂ:**  
III (conform Normativului P100-1/2013)

**CATEGORIA DE IMPORTANȚĂ:**  
C (conform H.G.R. nr.766/1997)

**GRAD DE REZISTENȚĂ LA FOC:**  
II (conform Normativului P118/1999)

**RISC DE INCENDIU:**  
MIC (conform Normativului P118/1999)

**SPECIALITATEA ARHITECTURĂ**

**NR. PROIECT 039B/2024**

**ȘEF PROIECT**  
an. Alin-Claudiu Bitoleanu

**PROIECTAT**  
an. Alin-Claudiu Bitoleanu  
an. Razvan Pomana

**COD. PLANSA**  
039B/2024\_BIT\_TGV\_A.21

**TITLU PLANSA**  
FATADA SUD PROPUS

FAZA	NR. PLANSA	REVIZIA	SCARA	DATA
D.T.A.C.P.Th.	A.21	00	1:100	2024/04

**ASOCIEREA BITOLEANU ȘI ASOCIAȚII S.R.L. (LIDER) - AMPLU BIROU DE ARHITECTURA S.R.L. (ASOCIAȚ)**  
**© BITOLEANU ȘI ASOCIAȚII S.R.L.**  
BITOLEANU ȘI ASOCIAȚII S.R.L. | Sos. Colentina nr. 36, Sector 2, București, România | Tel: +40728.028.114 | e-mail: ampluarchitectura@gmail.com

ACESTI DOCUMENTARII SUNT INCADRATE ÎN LEGEA NR. 61/1998 PRIVIND DREPTUL DE AUTOR, UTILIZAREA SA TREBUIE SA FIE CONFORM DELE  
PRINTEI PĂRȚI A CESTI DOCUMENTARII SUNT INCADRATE ÎN LEGEA NR. 61/1998 PRIVIND DREPTUL DE AUTOR, UTILIZAREA SA TREBUIE SA FIE CONFORM DELE

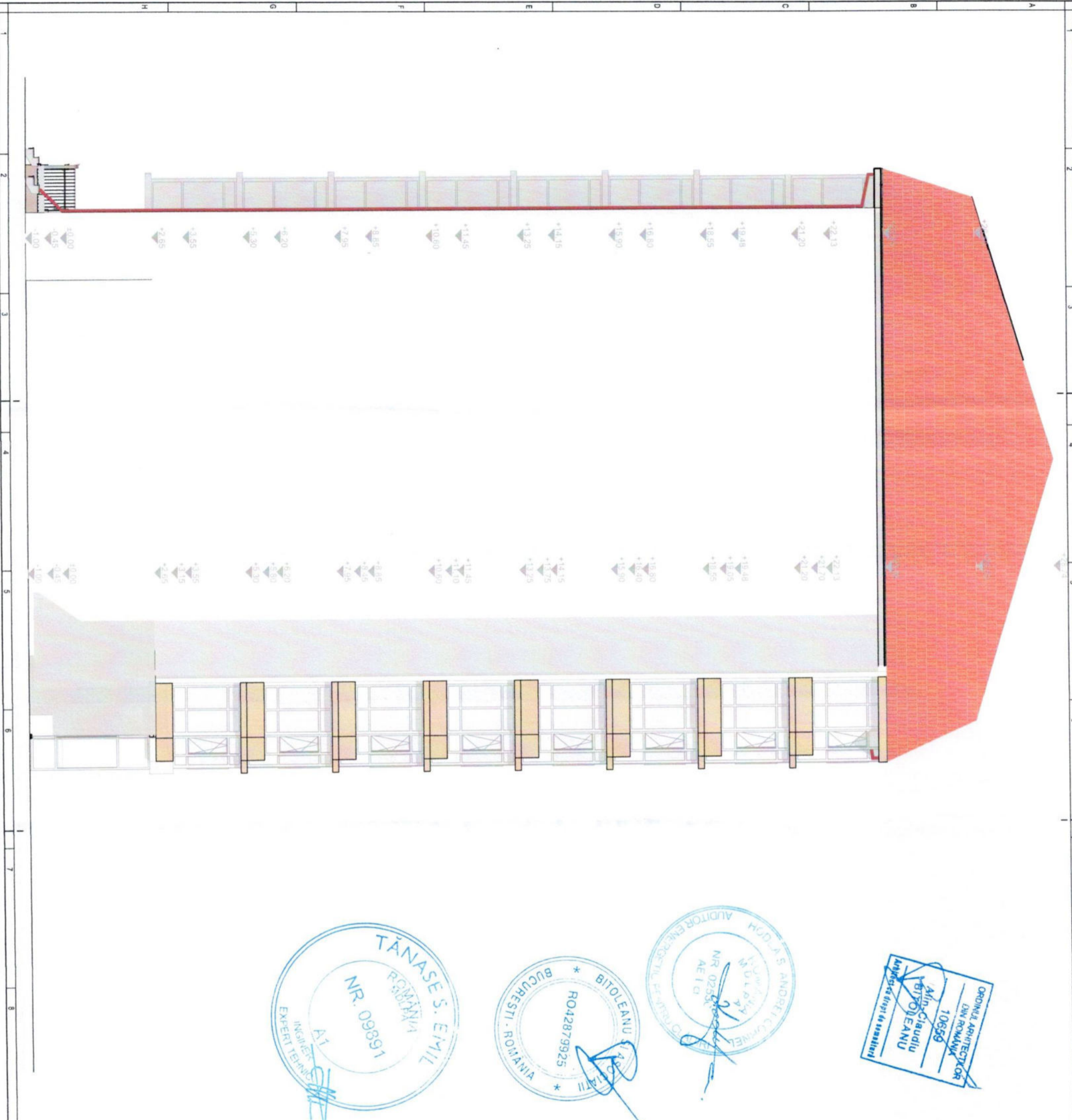

ORDINUL ARHITECTUR  
DNV ROMANIA  
10659  
Alin-Claudiu  
BITOLEANU  
Arhitect și proiectant de specialitate

ROMANIA  
NEGOCESCU T. GABRIEL  
VERIFICATOR PROIECTE  
N. 07107  
H. C. E. D. P. E. F.

BENEFICIAR:  
**MUNICIPIUL TÂRGOVIȘTE**  
Str. Revoluției, Nr. 1-3, Cod 130011, Târgoviște, Județul Dâmbovița  
Telefon: 0245 611 222; Fax: 0245 217 951/0245 221



PROIECT:  
**RENOVAREA ENERGETICĂ A BLOCULUI DE  
LOCUIŢE X1B, STRADA MIRCEA CEL BĂTRÂN,  
NR. 14, DIN MUNICIPIUL TÂRGOVIȘTE, JUDEȚUL  
DÂMBOVIȚA**  
sfr. Mircea cel Bătrân, nr. 14, bloc de locuințe X1, Târgoviște

PROIECTANT GENERAL:  
**ASOCIEREA  
BITOLEANU ȘI ASOCIAȚII - AMPLU BIROU DE ARHITECTURA**

**BITOLEANU ȘI ASOCIAȚII (Lider)**  
RO42879925 | JU09354/2020 | Sos. Colentina nr. 36,  
Sector 2, București | 021183 | alinb@bitoleanu.com |  
0728.028.114



**AMPLU BIROU DE ARHITECTURA**  
amplu

RO43674537 | J39105/2021 | str. Pașii nr. 5A, Municipiul  
Focșani, Jud. Vrancea | 0755211016 |  
e-mail: amplu@ampluarchitectura@gmail.ro

**INCADRAREA IMOBILULUI:**

CLASA DE IMPORTANȚĂ:	III (conform Normativului P-100-1/2013)
CATEGORIA DE IMPORTANȚĂ:	C (conform H.G.R. nr.766/1997)
GRAD DE REZISTENȚĂ LA FOC:	II (conform Normativului P118/1999)
RISC DE INCENDIU:	MIC (conform Normativului P118/1999)
SPECIALITATEA	<b>ARHITECTURA</b>
NR. PROIECT	<b>0398/2024</b>
ȘEF PROIECT	arh. Alin Claudiu Bitoleanu
PROIECTANT	arh. Alin Claudiu Bitoleanu arh. Razvan Pomana

COD. PLANSA  
**0398/2024\_BIT\_TGV\_A.22**

TITLU PLANSA  
**FATADA EST PROPUS**

FAZA	NR. PLANSA	REVIZIA	SCARA	DATA
D.T.A.C.P.Th.	A.22	00	1:100	2024/04

ASOCIENIA BITOLEANU ȘI ASOCIAȚII S.R.L. (UDERI) - AMPLU BIROU DE ARHITECTURA S.R.L. (ASOCIAT)  
@ BITOLEANU ȘI ASOCIAȚII S.R.L.  
BITOLEANU ȘI ASOCIAȚII S.R.L. | Str. Colentina nr. 36, Sector 2, București, România | Tel: +40728.028.114 | e-mail: bitoleanu@amplu.com  
ACESTI DOCUMENTARI SUNT SUB INCENDIUL LEGII NR. 81/1998 REVIZUITĂ DEPUTIL DE AUTOC. UTI ZARBA SA TREBUIE SA FE CONFIRMU DELE  
PENTRU CAZUL A FOSTI ELABORATI INVI NTRERZEA REPRODUCEREA SI DISTRIBUIREA FARA AUTORIZAREA EXPRESA

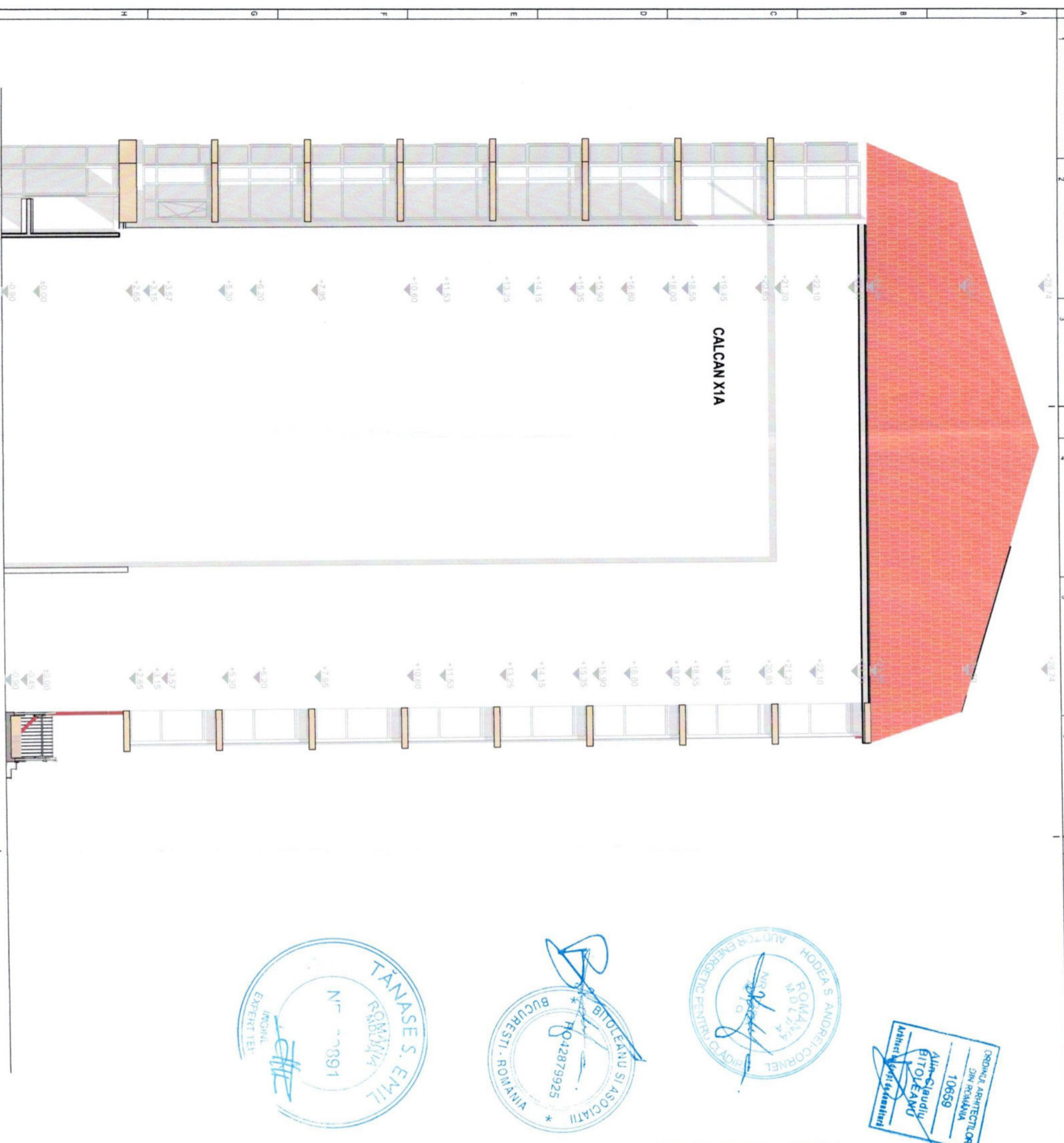

ORDINUL ARHITECTILOR  
SINI ROMANIA  
10659  
Alin-Claudiu  
BITOLEANU  
Arhitect  
Arhitecti Asociati

ROMANIA  
M.D.L.E.A.S.  
HODEA S. ANDREI-CORNEI  
ING. ENERGETIC PENTRU CLADIRI  
N.R. 10659

BITOLEANU SI ASOCIATII  
BUCHURESTI - ROMANIA  
HO42879925

TANASE S. EMIL  
ROMANIA  
N.R. 10891  
INGINER  
EXPERT TEL.

ROMANIA  
NE. DESCU T. GABRIEL  
N.R. 07107  
BUCURESTI  
ARHITECTI TOR PROIECTE

BENEFICIAR:  
**MUNICIPIUL TARGOVISTE**  
Sf. Revoluției, Nr. 1-3, Cod 1300114, Târgoviște, Județul Dâmbovița  
Telefon: 0245 611 222; Fax: 0245 217 951/0245 221

PROIECT:  
**RENOVAREA ENERGETICĂ A BLOCULUI DE  
LOCUINȚE X1B, STRADA MIRCEA CEL BĂTRÂN,  
NR. 14, DIN MUNICIPIUL TÂRGOVIȘTE, JUDEȚUL  
DÂMBOVIȚA**  
sfr. Mircea cel Bătrân, nr. 14, bloc de locuințe X1, Târgoviște

PROIECTANT GENERAL:

ASOCIEREA  
BITOLEANU ȘI ASOCIAȚII - AMPLU BIROU DE ARHITECTURA

BITOLEANU ȘI ASOCIAȚII (Lider)

RO42879925 | J40/9354/2020 | Sos. Colentina nr. 36,  
Sector 2, București | 021183 | alinbitoleanu@gmail.com |  
0728.028.114

AMPLU BIROU DE ARHITECTURA  
amplu

RO43674537 | J39/105/2021 | sfr. Păcii nr. 5A, Municipiul  
Focșani, Jud. Vrancea | 0755211016 |  
e-mail: ampluarchitectura@gmail.ro

INCADRAREA IMOBILULUI:

CLASA DE IMPORTANȚĂ: III (conform Normativului P100-1/2013)

CATEGORIA DE IMPORTANȚĂ: C (conform H.G.R. nr.766/1997)

GRAD DE REZISTENȚĂ LA FOC: II (conform Normativului P118/1999)

RISC DE INCENDIU: MIC (conform Normativului P118/1999)

SPECIALITATEA ARHITECTURA

NR. PROIECT 039B/2024

ȘEF PROIECT arh. Alin-Claudiu Bitoleanu

PROIECTAT arh. Alin-Claudiu Bitoleanu

arh. Razvan Pomana

COD. PLANSA  
039B/2024\_BIT\_TGV\_A.23

TITLU PLANSA  
FATADA VEST PROPUS

FAZA	NR. PLANSA	REVIZIA	SCARA	DATA
D.T.A.C.P.Th.	A.23	00	1:100, 1:108,70	2024/04

ASOCIEREA BITOLEANU SI ASOCIATII S.R.L. (UBER) - AMPLU BIROU DE ARHITECTURA S.R.L. (ASOCIAT)  
© BITOLEANU SI ASOCIATII S.R.L.  
BITOLEANU SI ASOCIATII S.R.L. | Sos. Colentina nr. 36, sector 2, București, România | Tel. +47728.028.114 | e-mail: ampluarchitectura@gmail.com  
ACESTI DOCUMENT NTRA SUB INCADRAREA LEGII NR. 81/1998 PRIVIND DREPTUL DE AUTOR, CITIZANII SA TREBUIE SA LE CONSIDERE TELER  
PENTRU CAZUL A FOSTE ELABORATI, FARA INTENSIZAREA REPRODUCERII SI DISTRIBUIREA FARA AUTORIZAREA EXPRESA.



MINISTERUL CULTURII

**DIRECȚIA JUDEȚEANĂ PENTRU CULTURĂ DÂMBOVIȚA**  
Târgoviște, Piața Tricolorului nr.1, Telefon : 0245612617, Fax: 0245210499

Nr. 554 / 07.05.2024

Către **MUNICIPIUL TÂRGOVIȘTE**, Târgoviște, strada Revoluției, nr. 1-3, județul Dâmbovița

Spre știință:

**MINISTERUL CULTURII**  
**DIRECȚIA PATRIMONIULUI CULTURAL**  
**COMPLEXUL NAȚIONAL MUZEAL „CURTEA DOMNEASCĂ” TÂRGOVIȘTE**



Alexandru Radu

AVIZ nr. 59/07.05.2024

Pentru lucrări de **RENOVAREA ENERGETICĂ A BLOCULUI DE LOCUINȚE X1B**

**OBIECTIVUL:** În Situl Urban *Calea Domnească*, cod DB-II-a-A-17262

**ADRESA:** Târgoviște, str. Mircea cel Bătrân, nr. 14, bl. X1B, județul Dâmbovița

**FAZA:** DTAC

**PROIECTANT:** ASOCIEREA BITOLEANU ȘI ASOCIAȚII SRL(LIDER DE ASOCIERE)-AMPLU BIROU DE ARHITECTURĂ (ASOCIAT), PRIN SC BITOLEANU ȘI ASOCIAȚII SRL-LIDER DE ASOCIERE

Documentația cuprinde:

**PIESE SCRISE:** Aviz DJC Dambovită nr.75/11.05.2023 faza DALI, certificat de urbanism nr.805/18.08.2022, extras de carte funciară, memoriu de arhitectură, anexa memoriu.

**PIESE DESENATE:** plan de încadrare, *Situatia existentă:* plan de situație, plan parter + desfaceri, plan etaj 1+desfaceri, plan etaj 2- 8 + desfaceri, plan învelitoare + desfaceri, secțiuni + desfaceri, fatada nord existent + desfaceri, fatada sud existent + desfaceri, fatada est + desfaceri, fatada vest + desfaceri, *Propuneri:* plan de situație, plan parter, plan etaj 1, plan etaj 2-8, secțiuni AA, fatada nord, fatada nord, fatada est, fatada vest, desfășurări stradale.

**Se propune: RENOVAREA ENERGETICĂ A BLOCULUI DE LOCUINȚE X1B**

Un exemplar al documentației a fost reținut pentru arhiva D.J.C. Dâmbovița

Documentația a fost analizată în ședința Comisiei Zonale nr.13 a Monumentelor Istorice desfășurată în data de 10.04.2024 și, în baza Legii nr.422/2001 republicată, privind protejarea monumentelor istorice se acordă:

**AVIZ FAVORABIL**

**Condiție:** - se vor înlocui placajele de tip klinker cu placaje usoare, cu sisteme de ancorare agementate; la învelitoare și placaje se vor folosi nuanțe mai deschise față de propuneri.

**PREZENTUL AVIZ ESTE ÎNSOȚIT DE UN EXEMPLAR AL DOCUMENTAȚIEI DE AVIZARE, VIZAT SPRE NESCHIMBARE**

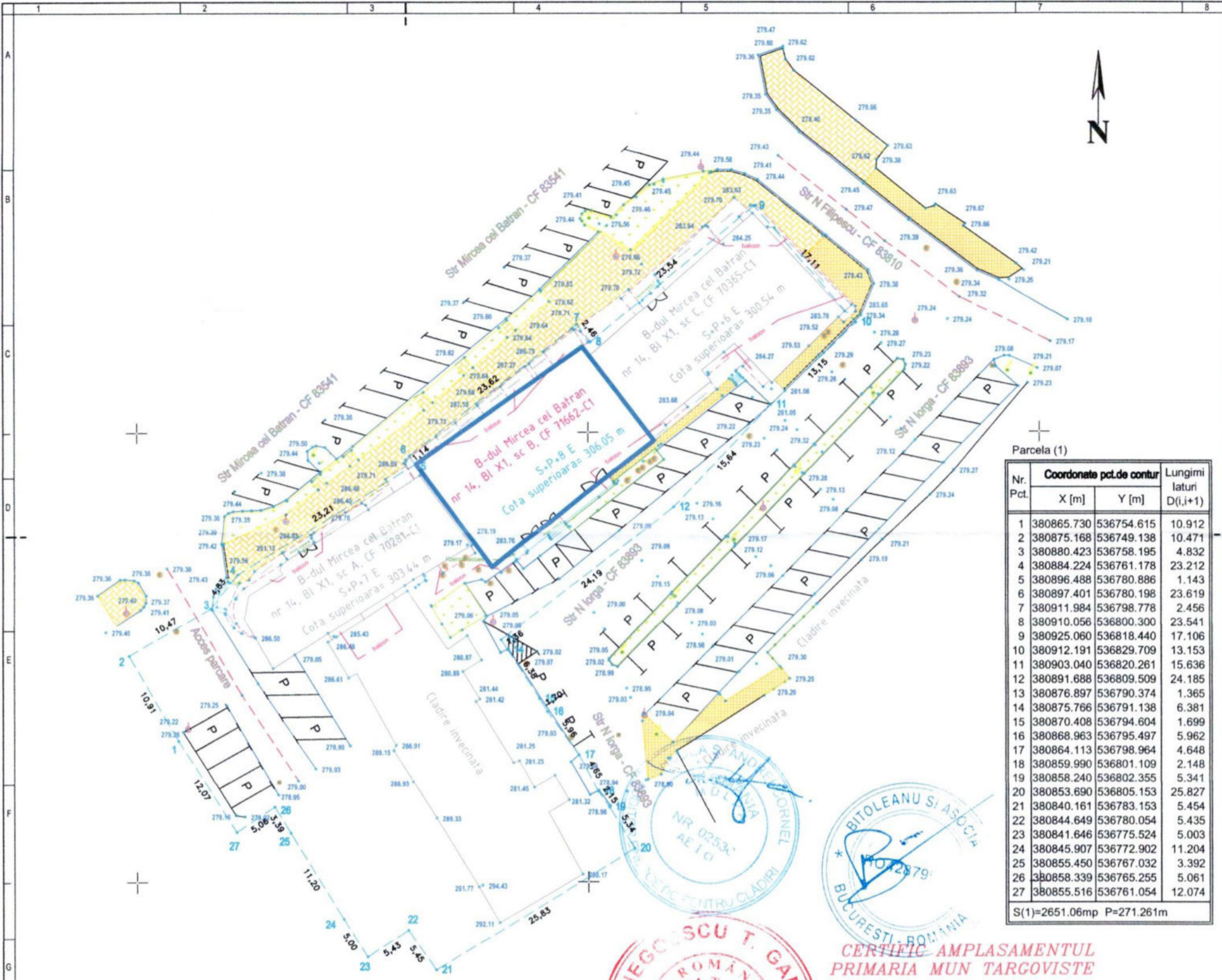

Parcela (1)

Nr. Pct.	Coordonate pct.de contur		Lungimi laturi D(i,i+1)
	X [m]	Y [m]	
1	380865.730	536754.615	10.912
2	380875.168	536749.138	10.471
3	380880.423	536758.195	4.832
4	380884.224	536761.178	23.212
5	380896.488	536780.886	1.143
6	380897.401	536780.198	23.619
7	380911.984	536798.778	2.456
8	380910.056	536800.300	23.541
9	380925.060	536818.440	17.106
10	380912.191	536829.709	13.153
11	380903.040	536820.261	15.636
12	380891.688	536809.509	24.185
13	380876.897	536790.374	1.365
14	380875.766	536791.138	6.381
15	380870.408	536794.604	1.699
16	380868.963	536795.497	5.962
17	380864.113	536798.964	4.648
18	380859.990	536801.109	2.148
19	380858.240	536802.355	5.341
20	380853.690	536805.153	25.827
21	380840.161	536783.153	5.454
22	380844.649	536780.054	5.435
23	380841.646	536775.524	5.003
24	380845.907	536772.902	11.204
25	380855.450	536767.032	3.392
26	380858.339	536765.255	5.061
27	380855.516	536761.054	12.074

S(1)=2651.06mp P=271.261m

Prezentul document receptionat este valabil insotit de procesul verbal de receptie nr. 405 din 14.03.2024 nr. 6544/14.03.2024

**Legenda**

294.43	Cota punct masurat
1	Punct contur zona studata
o	Punct de stalie
—	Limita imprejmata
—	Gura de scurgere
—	Caresabil asfalt
—	Capac canalizare
—	Stalp curent electric
—	Limita mobil avizat
—	Limita inobile vecine
—	balcon
—	extindere
—	spatiu verde
—	trotuar pavele
—	trotuar asfalt

Gabriel Cliepa  
Digitally signed by Gabriel Cliepa  
Date: 2024.03.14 10:24:13 +02'00'

**CERTIFICAT AMPLASAMENTUL PRIMARIA MUN TARGOVISTE**

Sigilat digital de:  
Municipiul Targoviste  
Inregistrat cu: Nr. lucrare 56/38411 din 06.03.2024 / Nr. act (RU)40033/A1 din 11.03.2024  
Data: 11.03.2024 12:57:00 (GMT+02:00)

Digitally signed by / Semnat digital de:  
CHIRU-CATALIN CRISTEA  
Luare la cunostinta  
11.03.2024 12:56:08 (GMT+02:00)

Digitally signed by / Semnat digital de:  
TINEL-TRAIAN NICOLAE  
Luare la cunostinta  
11.03.2024 12:07:48 (GMT+02:00)

**CERTIFICAT DE AUTORIZARE**  
 Seria RO-B-3 Nr. 1793  
 OPTIM HUB EDIL S.R.L.  
 CLASA III de autorizare

**CERTIFICAT DE AUTORIZARE**  
 Seria RO-VN-F Nr. 0082  
 MĂDĂLIN ȘTEFAN  
 Costin Madalin Stefan  
 Masuratori  
 Calcule topo

**CERTIFICAT DE AUTORIZARE**  
 Seria RO-VN-F Nr. 0082  
 MĂDĂLIN ȘTEFAN  
 Costin Madalin Stefan  
 Masuratori  
 Calcule topo

Beneficiar: **UAT MUNICIPIUL TARGOVISTE**  
 Denumirea proiectului: **RENOVAREA ENERGETICA A BLOCULUI DE LOCUIN STR MIRCEA CEL BATRAN, NR 14, DIN MUNICIPIUL TARGOVISTE, JUDETEL DAMBOVITA\***  
 Amplasament: Intravilan Targoviste, CF 71162

Scara: 1:500  
 Data: FEB 2024

Plan Topografic FAZA: D.T.A.C.  
 Str Mircea cel Batran nr 14, BL X1, sc B  
 UAT Targoviste, JUDETEL Dambovita

**a) suprafața teren**  
suprafata de 381 mp, ocupat de cladirea C1 - Bloc de locuinte X1 sc. B (conform C.F.)

**b) suprafața construită**  
Ac. bloc X1, sc B = 317.00mp

**c) suprafața desfășurată**  
S. Desf. bloc X1, sc B = 2.853

**d) Alt parametrii**  
 -Regim de inaltime S(tehnic)+P+8E  
 -Număr de apartamente 32 apartamente  
 -POT existent și P.O.T.propus- menținut = 83,20%  
 -CUT existent și C.U.T propus -menținut = 7.49

BENEFICIAR <b>MUNICIPIUL TÂRGOVIȘTE</b> Str. Revoluției, nr.1-3, Târgoviște, jud. Dambovița		PROIECTANT GENERAL: ASOCIERIA BITOLEANU ȘI ASOCIAȚII - AMPLU BIROU DE ARHITECTURA BITOLEANU ȘI ASOCIAȚII (Lider) RO42879925   J40/9354/2020   Sos. Colentina nr. 36, Sector 2, Bucuresti   021183   alinbitoleanu@gmail.com   0728.028.114	
PROIECT <b>RENOVAREA ENERGETICĂ A BLOCULUI DE LOCUINȚE X1B, STRADA MIRCEA CEL BĂTRÂN, NR. 14, DIN MUNICIPIUL TÂRGOVIȘTE, JUDEȚUL DÂMBOVIȚA</b> str. Mircea cel Batran, nr. 14, bloc de locuințe X1, Târgoviște		AMPLU BIROU DE ARHITECTURĂ RO43674537   J39/105/2021   str. Păcii nr.5A, Municipiul Focșani, Jud. Vrancea   0755211016   e-mail: ampluarhitectura@gmail.ro	
COD. PLANSA <b>039B/2024_BIT_TGV_A.13</b>	TITLU PLANSA <b>PLAN DE SITUATIE_PROPOS</b>	ȘEF PROIECT arh. Alin-Claudiu Bitoleanu	FAZA D.T.A.C./P.Th.
		PROIECTAT arh. Alin-Claudiu Bitoleanu arh. Razvan Pomana	PLANSĂ A.13
		SPECIALITATEA <b>ARHITECTURA</b>	REVIZIA 00
		NR. PROIECT <b>039B/2024</b>	SCARA 1:500
			DATA 2024/04